Höhenangaben für Schloss/Bänder

Schloss

für Stocklichte 2010 mm
oder 2000 mm, Türblatt 2030 mm

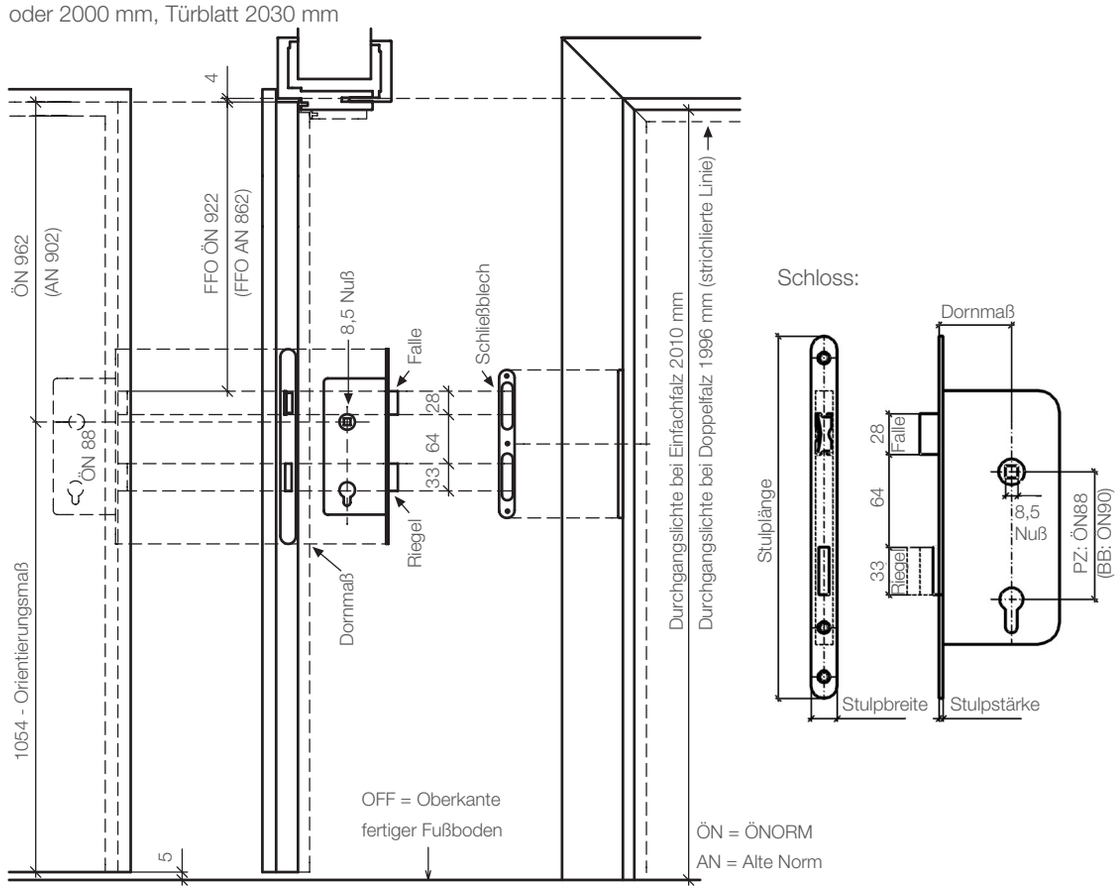

Bänder
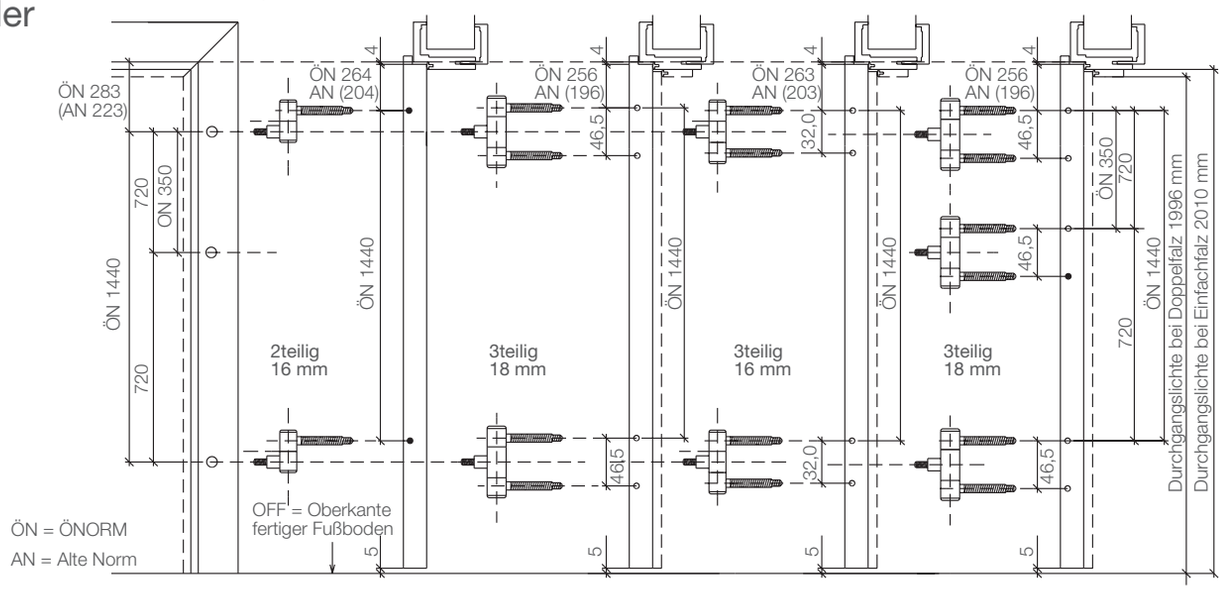
für Stocklichte 2010 mm
oder 2000 mm, Türblatt 2030 mm